

WARIANT NR 1 -  
BUDOWA SZYBY WINDOWEGO  
OBSŁUGUJĄCY  
POZIOM - 1, 0

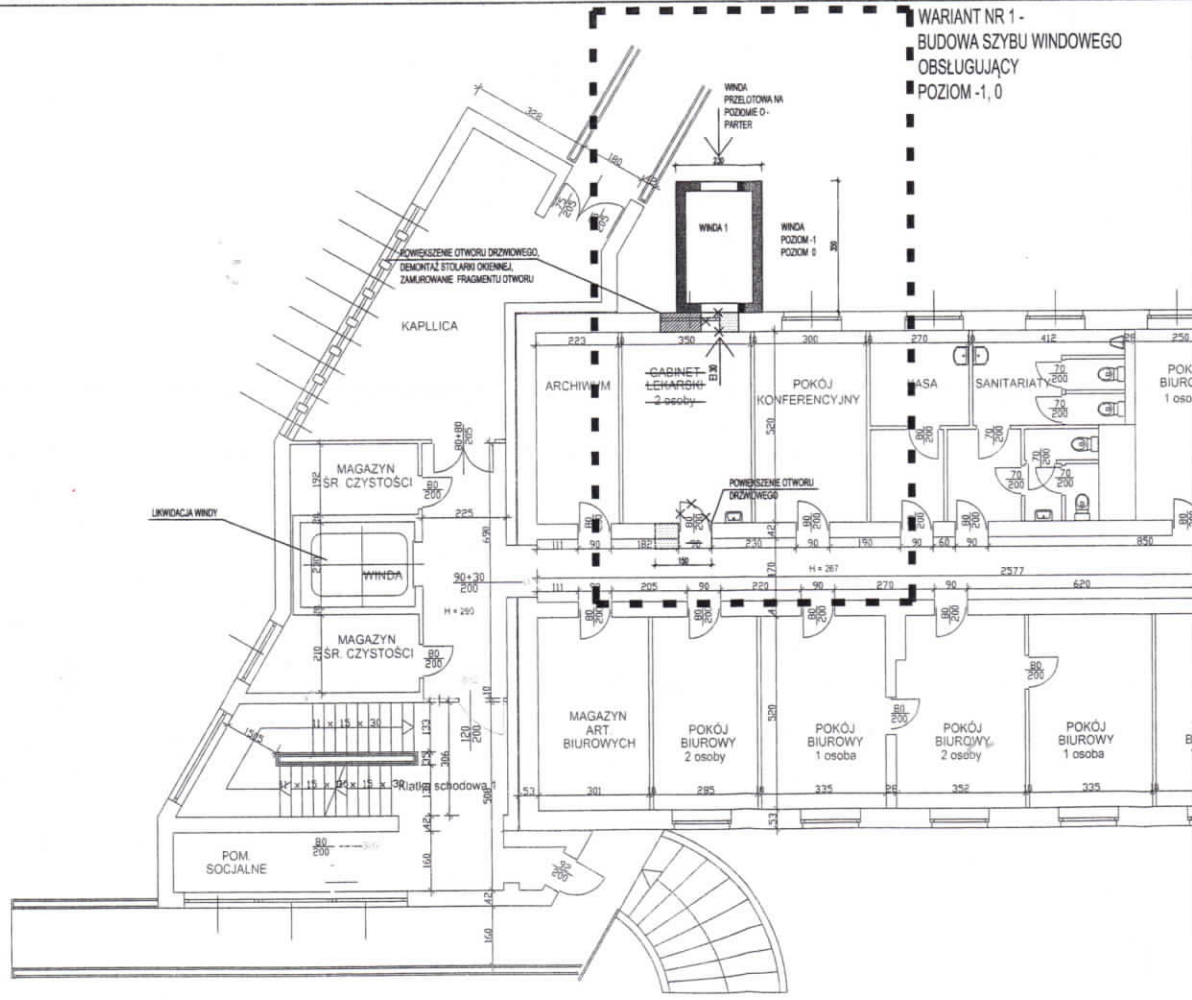

ELEMENTY DO ROZBÓRŃ	
SZCZYTY DO WYKURZENIA	
PROJEKCYJNE SZCZYTY	
Architektura projektowa:	<b>PROJEKT 2</b> BIURO ARCHYTEKTONICZNE EUKASZ KUKUŁKA 02-262 (Warszawa, ul. Alfabeta 38) Białe Capucyńskie 42 (Warszawa) 02-262 13 01 1 tel. 882 884 404 e-mail: lukas.kukulka@gmail.com
Nazwa projektu:	LICZĄCZKA BARIER ARCHYTEKTONICZNYCH W DOMU POMOCY SPOŁECZNEJ
Adres:	43-200 BŁACHOWNIA UL. BIENIEGWICZA 1, UL. WŁ. EWEL. 84/8, 1/7 OSIEDLE BŁACHOWNIA, SEDN. EWEL. BŁACHOWNIA, DOM POMOCY SPOŁECZNEJ W BŁACHOWNI UL. BIENIEGWICZA 1
Projektant:	RZUT PARTERU WARIANT NR 1
Projektant:	mgr inż. arch. Lukasz Kukuła (nr. upraw. do proj. 2115/LKOK/2013)
Opisowo (tytuł):	(nr. upraw. do proj.)
Stadium (rodz.):	Architektura
Skala:	1:100
PROJEKT BIAŁY PRACOWNIA AUTORSKA	